ALICE MAGAZINE

Luglio 2022

ALICE FOR CHILDREN
by TWINS INTERNATIONAL

volontariato
istruzione
tempo
abbraccio
volontari
solidarietà
coraggio
scuola
donne
Africa
formazione
passione
diritti
contributo
donazioni
Kenya
ragazze
genitori
salute
legami
vita
sorrisi
amore
insieme
valori
futuro

Cari amici,

si avvicina l'estate e per noi a Nairobi, visto che il Covid non impazza, riparte con gioia il corso di Alice Italian Food Academy che avevamo dovuto bloccare per ben due anni.

Abbiamo un bel gruppo di circa 20 ragazzi che, grazie ai nostri insegnanti che arrivano dall'Italia, impareranno per la durata di tre mesi le ricette più popolari del Bel Paese: dagli spaghetti alle lasagne, dalla carbonara all'amatriciana; dagli arrosti al pesce; dagli antipasti ai dolci dove il tiramisù la fa da padrone.
Il corso di AIFA è infatti un bel lasciapassare per i nostri ragazzi, perché quando sai cucinare gli spaghetti, in Kenya, il lavoro lo trovi sempre.
Questa è la ragione principale per cui abbiamo creato la nostra Academy del food italiano: per dare una specializzazione ed un'opportunità di lavoro concreta ai nostri ragazzi di Nairobi, che seguiamo come figli negli orfanotrofi.

Finora tutti i nostri ex studenti hanno trovato lavoro nel settore Hospitality a Nairobi, o sulla costa. Alcuni, i più intraprendenti, hanno aperto ristoranti, altri hanno fondato un delivery di cibo italiano: Eating Italian, con sede nelle nostre cucine presso Alice Village, un delivery e take-away già di successo.
Insomma, il Food italiano va alla grande e ci riempie di gioia averlo introdotto nei nostri programmi. Lo spettro della disoccupazione è ormai lontano da questi nostri ragazzi.

Presto torneremo a Nairobi per seguire da vicino il corso, rivedere tutti i nostri bambini e per monitorare l'andamento dei programmi.
A ottobre e ai primi di novembre abbiamo infatti organizzato due viaggi sponsor, aperti anche ai genitori a distanza, che avranno l'occasione di conoscere i bambini che con amore sostengono a distanza. Siamo felici perché ad oggi, già circa 30 persone hanno dato la loro adesione.
Saremo lì pronti ad aspettarli, per far loro visitare i nostri progetti e partecipare alla cerimonia di inaugurazione della nuova Junior Secondary School di Korogocho.

E per finire, ricordatevi del 5x1000.
È un impegno senza costi che però ci offre la possibilità di mettere a frutto tanti progetti.
Troverete nel magazine il "numero magico", comunicatelo al vostro commercialista.

Grazie di tutto quello che fate per noi.
Sappiate che spendiamo le vostre donazioni con cura, attenzione e senza disperdere un euro.

Un abbraccio e buone vacanze

Diego Masi
Fondatore e Presidente
di Alice for Children

DONA IL TUO 5X1000 AD ALICE FOR CHILDREN

CODICE FISCALE 97452480151

Parliamo spesso di 5x1000 e del valore che questa scelta comporta. In questo numero vogliamo raccontarti concretamente ciò che abbiamo fatto con i fondi raccolti con le donazioni del 5×1000 dello scorso anno e cosa vogliamo fare con quelli che, spero anche grazie a te, raccoglieremo quest'anno!

🙏🏿

COSA ABBIAMO FATTO NEL 2021...

Grazie alla vostra firma abbiamo raccolto i fondi per 500 bambine a cui sono stati, e saranno, garantiti per un anno dei kit per l'igiene mestruale.

In più, sarà loro riconosciuta l'assistenza medico-sociale in caso di abusi, violenze e maltrattamenti.

In ultimo, grazie alle donazioni del 5×1000 possiamo organizzare dei corsi di educazione sessuale e di sensibilizzazione all'interno delle nostre scuole nelle baraccopoli.

💛

...COSA FAREMO NEL 2022

Il nostro sogno per quest'anno è accrescere il numero dei bambini assistiti nelle cliniche nelle nostre scuole.

Vogliamo implementare un progetto che porti cure mediche adeguate e primo soccorso a sempre più bambini delle baraccopoli. In un contesto pericoloso, e spesso insalubre, come lo slum, portare cure mediche sempre più capillare e tempestive può fare la differenza e salvare centinaia di vite.

CODICE FISCALE 97452480151

INQUADRA IL QR-CODE
E SALVA IL PROMEMORIA!

O CLICCA QUI

Io sono
Genitore a
Distanza

HAI GIÀ SCARICATO LA NUOVA APP DI ALICE FOR CHILDREN?

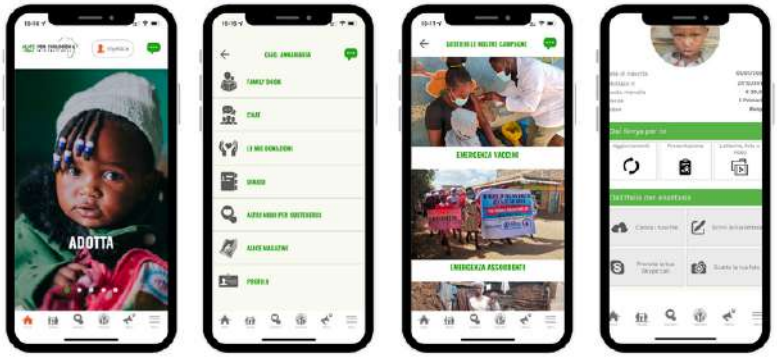

Google Play App Store

LA APP MY ALICE È IL NUOVO STRUMENTO PER RIMANERE SEMPRE IN CONTATTO CON NOI, SEGUIRE ANCORA PIÙ DA VICINO I NOSTRI PROGETTI E COMUNICARE IN TEMPO REALE.

La APP, oltre alle news e alle informazioni principali sull'associazione e tutti i modi per sostenerci, ti darà accesso anche ad un'area riservata dove troverai e potrai scaricare lo storico delle tue donazioni, la certificazione fiscali, consultare il nostro Alice Magazine e tanto altro!

Se sei genitore a distanza, avrai a disposizione un'area riservata dove troverai la scheda del bambino che sostieni, potrai inviare foto, video e letterine. Potrai consultare e scaricare tutti gli aggiornamenti e rinnovare il sostegno a distanza direttamente tramite app.

INQUADRA IL QR CODE E SCARICALA SUBITO!

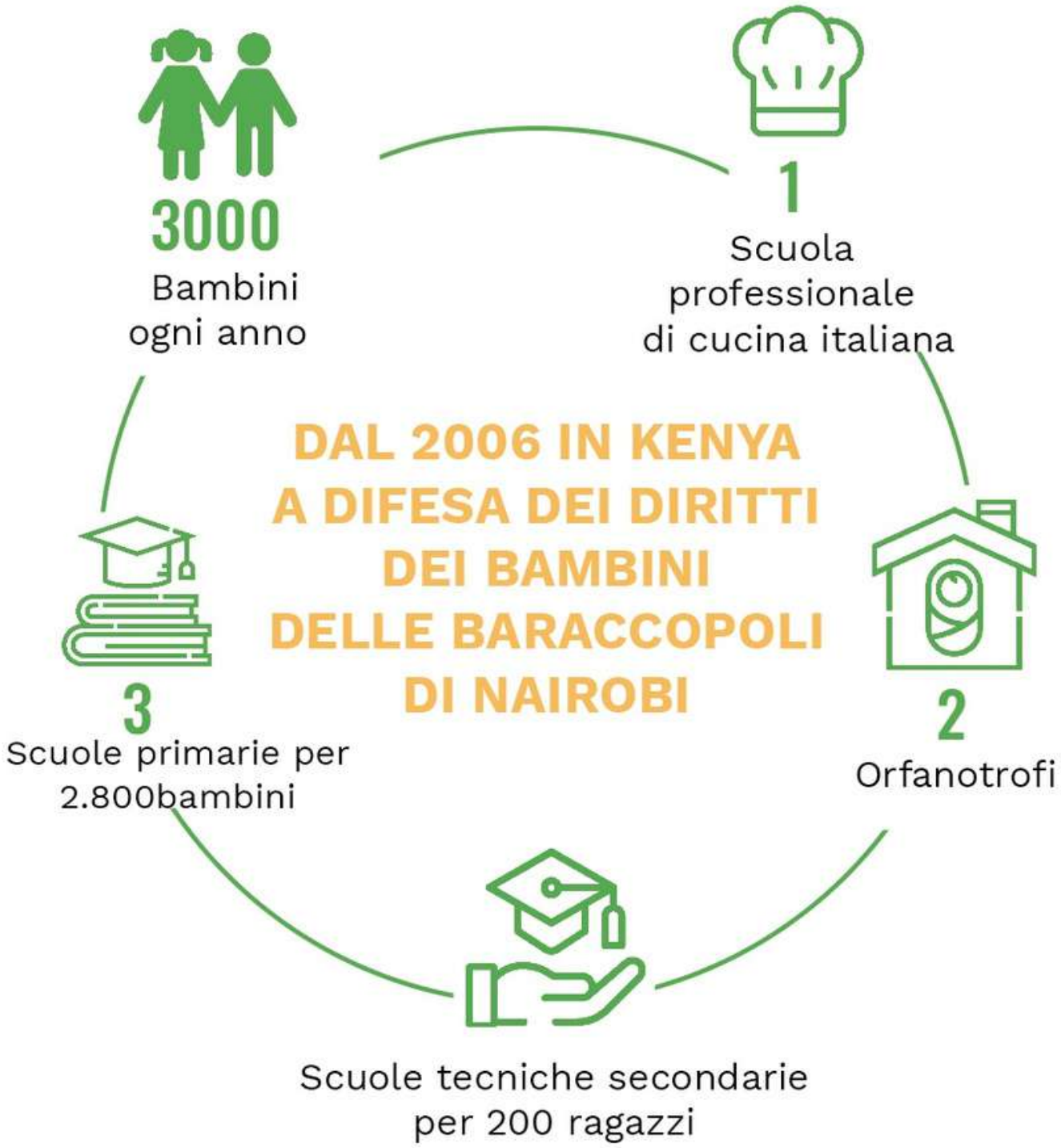
3000
Bambini
ogni anno
1
Scuola
professionale
di cucina italiana
DAL 2006 IN KENYA
A DIFESA DEI DIRITTI
DEI BAMBINI
DELLE BARACCOPOLI
DI NAIROBI
3
Scuole primarie per
2.800bambini
2
Orfanotrofi
Scuole tecniche secondarie
per 200 ragazzi

GOOD TESTIMONY JUNIOR SCHOOL
GOD IS FOR US

INDICE

Riparte AIFA, la nostra scuola di cucina 10
Eating Italian 12
Le storie dei nostri bambini 13
La nuova bottega solidale 17
Le news di Alice 19
Le testimonianze dei volontari 21
I dati del trimestre 25
Eurafrica 26
Tutti i modi per sostenerci 27
La Relazione di Bilancio 29

RIAPRONO LE PORTE DI ALICE ITALIAN FOOD ACADEMY

Inaugurata nel 2018, Alice Italian Food Academy è la prima scuola professionale di cucina italiana dedicata ai nostri ragazzi che frequentano la scuola tecnica professionale con indirizzo Food&Beverage.

Un corso intensivo realizzato con l'obiettivo di aiutare i giovani studenti delle baraccopoli ad acquisire una formazione concreta, che permetta loro di differenziarsi rispetto ai coetanei, dandogli l'opportunità di trovare lavoro nel settore turistico e della ristorazione in Kenya.

Avere un diploma in cucina italiana è particolarmente vantaggioso per chi inizia a lavorare nell'ambito della ristorazione, la cucina italiana è infatti molto richiesta in tutte le zone più turistiche del paese.
Dopo le prime due edizioni di successo, AIFA ha subito un duro colpo a causa della pandemia di Coronavirus e dei lockdown governativi. Negli ultimi 2 anni è infatti stato impossibile aprire le porte della scuola alle decine di studenti che ne avevano fatto richiesta.

Siamo ora lieti che, dopo tanti sforzi, la nostra scuola possa riaprire. Il 29 agosto partirà infatti la nuova edizione, con una durata di 3 mesi di corso intensivo e full-time.

Le lezioni saranno organizzate e gestite da due professionisti italiani del settore, Luca, chef e insegnante di cucina italiana residente a Nairobi da molti anni, e Nadia, professoressa dell'istituto alberghiero di Genova che scenderà per l'occasione in Kenya. Inoltre uno dei nostri primissimi alunni che ha frequentato la scuola nel 2019, Rodgers, farà da assistente per tutta la durata del corso!

La classe sarà composta da circa 15 studenti dai 17 ai 22 anni che vivranno anche nelle nostre strutture per tutta la durata del corso. Questi ragazzi arrivano dalle scuole tecniche, dal nostro orfanotrofio e dall'orfanotrofio di Fondazione Chincherini ad Ukunda, sulla costa keniota

LE BORSE DI STUDIO DELLA CLASSE 2022 DI ALICE ITALIAN FOOD ACADEMY SONO STATE RESE POSSIBILI GRAZIE A

FONDAZIONE ERNESTO ILLY

FONDAZIONE GERMANO CHINCHERINI ONLUS

medac S.r.l. industriacartotecnica 60 anni 1960 - 2020 protegge la qualità, rispetta l'ambiente

ugolini made in Italy

EATING ITALIAN

IL PRIMO ITALIAN FOOD DELIVERY & TAKE-AWAY A NAIROBI

Eating Italian è il primo servizio di delivery & take-away di cucina italiana nell'area di Utawala, il quartiere di Nairobi in cui sorge Alice Village, il nostro orfanotrofio e hub dei nostri progetti.

Un nuovissimo progetto lanciato proprio quest'anno!

Grazie alle nostre cucine e ai nostri chef che si sono negli anni specializzati nel corso di cucina italiana, possiamo consegnare in tutta l'area i principali piatti della cucina italiama. La start-up, presa in carico fin dall'inizio dai ragazzi di AIFA - Victor, Hamisi, Mercelyne e Evalyne - rappresenta un progetto innovativo per molteplici aspetti: è uno dei primi esperimenti di delivery food a Nairobi, i ragazzi arricchiranno le loro competenze con questa nuova esperienza, ed infine questa attività diventa una vera e propria raccolta fondi, andando a sostenere i progetti per i bambini delle baraccopoli.

Leggi l'articolo di approfondimento sul nostro blog

LE STORIE DEI NOSTRI RAGAZZI

LINET, LA PRIMA STUDENTESSA DELLA NUOVA EDIZIONE DI AIFA

Linet è arrivata al Villaggio nel 2012 all'età di 7 anni tramite il Children's Department, a seguito del suo ritrovamento da parte della polizia locale mentre cercava cibo nella discarica di Dandora. La madre era morta e del padre non si è mai saputo nulla. È arrivata al nostro orfanotrofio in condizione pessime: sola, malnutrita, sieropositiva al 2 grado ed aveva anche contratto la tubercolosi.
Non sapevamo se ce l'avrebbe fatta, ma il sostegno della sua mamma a distanza Claudia, ma anche l'affetto delle mamme del villaggio e del nostro staff e le cure mediche l'hanno salvata.

Oggi Linet fa la settima classe e frequenta le lezioni con profitto. Purtroppo l'anno scorso è passata al terzo e ultimo stadio della malattia, ma la costanza nel prendere le medicine anti-retrovirali e le continue cure e visite hanno fatto sì che il suo viral load scendesse e ora gode di in buona salute.

10 anni dopo, siamo quindi orgogliosi di presentare Linet come la prima dei nostri studenti del corso di Alice Italian Food Academy 2022.

Grazie alla borsa di studio messa a disposizione da Fondazione Ernesto Illy potrà frequentare la nostra scuola professionale di cucina italiana e avere un'opportunità concreta di introduzione al mondo del lavoro.

Leggi la sua storia sul nostro blog

IL NOSTRO IMPEGNO A ROMBO, PER CAMBIARE LA VITA DEI BIMBI MAASAI!

IN QUESTO NUMERO VOGLIAMO RACCONTARTI DI UN PROGETTO SPECIALE, UN PROGETTO CHE CI PORTA ANCORA PIÙ LONTANO, LETTERALMENTE ALLE FALDE DEL KILIMANJARO, NELLA COMUNITÀ MAASAI DI ROMBO.

In questa remota area del Kenya meridionale, al confine con la Tanzania, c'è la Nasipa Primary School, una delle poche scuole primarie governative della zona che accoglie 600 studenti dall'asilo alla terza media.

Qui in terra Maasai la vita scorre ancora con i ritmi della natura: l'attività economica principale è l'allevamento del bestiame, in capo agli uomini, mentre alle donne spettano la cura della casa, dei figli, la ricerca e l'approvvigionamento dell'acqua.

Nascere qui significa abitare in una manyatta, una capanna fatta di fango e sterco di mucca. Significa toccare con mano le conseguenze del cambiamento climatico, che in 20 anni ha costretto i Maasai a mutare le attività di agricoltura e allevamento perchè i lunghissimi periodi di siccità causano la morìa del bestiame, e l'impossibilità di coltivare la terra.

Gli studenti della nostra scuola di Nasipa arrivano in classe dopo ore di cammino, a stomaco vuoto.

La maggior parte dei bambini nella comunità soffre di malnutrizione acuta, perchè la famiglia non riesce a garantire cibo sufficiente per i 3 pasti giornalieri.

Per maggiori informazioni contatta Tania alla mail genitori@aliceforchildren.it, via SMS o Whatsapp al numero 347 2943608

ALICE FOR CHILDREN by TWINS INTERNATIONAL

LA GRAVE CRISI ECONOMICA, CAUSATA DALLE RESTRIZIONI IMPOSTE DAL GOVERNO NEGLI SCORSI ANNI PER CONTENERE L'EPIDEMIA DI CORONAVIRUS, SI STIMA ABBIA CAUSATO MOLTI PIÙ DANNI DELLA PANDEMIA STESSA.

Molti dei nostri bambini non sono più rientrati a scuola perché costretti a lavorare per sfamare le famiglie.

Durante il nostro viaggio a Rombo ai primi di gennaio abbiamo purtroppo constatato con i nostri occhi il pesantissimo impatto che i due anni di lockdown hanno causato sulla popolazione e soprattutto l'impatto che ha avuto sui nostri bambini.

Nel 90% delle famiglie le figlie più grandi sono state mandate a fare lavori a cottimo in fattorie e allevamenti locali al fine di contribuire a sfamare le loro famiglie, oppure sono state costrette a sposarsi in giovanissima età. Così come i ragazzi, che sono stati mandati fuori casa tutto il giorno per occuparsi del bestiame.

UNA VOLTA RIPRESE LE ATTIVITÀ E PASSATA L'EMERGENZA, QUESTI BAMBINI NON SONO PIÙ RIENTRATI A SCUOLA.

Una situazione allarmante. I rischi per i bambini e le ragazze sono molti. Durante le giornate di lavoro fuori di casa, sono maggiormente esposti ad abusi e violenze, e, senza la possibilità di ricevere un'educazione adeguata, il loro futuro è compromesso per sempre.

20 BAMBINI HANNO BISOGNO URGENTE DI UN GENITORE A DISTANZA

Con il sostegno a distanza garantisci istruzione, cibo e cure mediche ad un bambino della comunità Maasai di Rombo.

ADOTTA ORA

AIUTACI A RIPORTARLI A SCUOLA
AIUTACI A GARATIRE LORO UN FUTURO

Per maggiori informazioni contatta Tania alla mail genitori@aliceforchildren.it, via SMS o Whatsapp al numero 347 2943608

LA NUOVA BOTTEGA SOLIDALE

TANTI REGALI SPECIALI PER RENDERE UNICI I TUOI EVENTI O FESTEGGIARE I TUOI CARI

Le bomboniere sono parte integrante di moltissimi eventi che scandiscono la nostra vita, dal battesimo alla prima comunione, dalla festa di laurea al matrimonio.

Scegliere bomboniere solidali per un evento speciale della propria vita vuol dire dargli ancora più valore. Vuol dire sostenere un progetto concreto che ti sta a cuore, supportandolo con la tua donazione.

Scegli di celebrare il tuo evento speciale la consapevolezza di fare un gesto d'amore che, oltre a rendere più felice la tua vita e quella di chi ti sta accanto, potrà fare la differenza per tanti bambini e bambine delle baraccopoli di Nairobi.

VISITA LA BOTTEGA

Bomboniere solidali

Ogni gesto è speciale e qualunque sia l'occasione da festeggiare, scegli di farlo con il cuore. Acquista le bomboniere solidali di Alice For Children!

Rendi unici i tuoi auguri

Qualunque sia l'occasione, festeggia i tuoi cari e sorprendili con una cartolina digitale. Un dono che vale molto di più e che porta un messaggio di solidarietà.

Regali per i bambini

Dona un pasto, un paio di scarpe, un kit scuola e molto altro ad uno dei bambini orfani delle baraccopoli di Nairobi di cui ci prendiamo cura.

LE NEWS DI ALICE

VIVING CAMP

A giugno si è svolto il viaggio in Kenya dei volontari di Viving, l'associazione nata in memoria di Virginia Chimenti e che fin dalla sua fondazione collabora a stretto contatto con Alice for Children. Accompagnati da Tania i Vivers hanno:

- incontrato i ragazzi che sostengono con le borse di studio Viving Leaders;
- visitato la Junior Secondary School dedicata a Virginia, dove hanno potuto dipingere alcuni disegni che raffigurano alcuni mestieri e che rallegrano le mura della scuola;
- dato il via al Basket Camp sul campo da basket nella scuola di Korogocho realizzato grazie alle loro donazioni in memoria di Valerio D'Angelo, e che rappresenterà un nuovo strumento per far giocare e crescere i bambini.

Tra di loro era presente Daniela Capogna, mamma di Virginia, che ha deciso di creare una clinica odontoiatrica per i bambini delle baraccopoli, realizzata in collaborazione con il Neema Hospital, fondato dalla Onlus italiana World Friends: la Virginia's Pediatric Dentist Unit.

Daniela e altri suoi colleghi hanno formato con training online, negli scorsi mesi, i medici del Neema e durante il viaggio hanno portato avanti il Dentist Medical Camp presso le nostre scuole nelle baraccopoli, mettendo le basi di un rapporto continuativo nel tempo.

SPORT FOR CHANGE: IL CALCIO FEMMINILE APPRODA NELLE BARACCOPOLI

I lavori per la realizzazione del campo da calcio all'interno della Wangu Primary School, sono quasi conclusi: gli spogliatoi sono stati ultimati e le varie scuole hanno formato le squadre di bambine che parteciperanno al torneo.
A fine giugno le ragazze hanno conosciuto i coach ed iniziato gli allenamenti!

Sport for Change è solo all'inizio; insieme a Fondazione Milan e grazie all'entusiasmo delle nostre bambine, porteremo per la prima volta il calcio femminile nelle baraccopoli di Nairobi.

PARENTS MEETING - L'INCONTRO TRIMESTRALE DEI GENITORI DEI BAMBINI AFFETTI DA ANEMIA FALCIFORME

L'anemia falciforme è una malattia genetica ed ereditaria del sangue molto diffusa in Kenya, di cui le famiglie dei malati sanno poco o niente. Per questo organizziamo una serie di incontri, sia nelle nostre scuole che nelle strutture nel Neema, l'ospedale fondato dalla Onlus italiana World Friends, dedicato alle famiglie di bambini affetti da questa malattia, per aumentare la consapevolezza su come affrontare la malattia e tenerla sotto controllo. Ma anche per sensibilizzare la comunità intera su questa piaga che colpisce ogni anno migliaia di persone.

LE TESTIMONIANZE DEI VOLONTARI

Marco

Marco, 38 anni, partito per 2 settimane come volontario a maggio 2022 ci ha raccontato la sua esperienza:

Immersiva e forte, sono questi i due aggettivi che userei per sintetizzare al massimo l'esperienza vissuta con Alice for Children a Nairobi.

IMMERSIVA È L'INTERA ESPERIENZA NELLA CHILDREN'S HOME.

Vivere e condividere la quotidianità con le 'mamme', il 'papà' e tutte le persone dell'associazione/staff ti consente di entrare più facilmente nelle abitudini e nella cultura di quel luogo.
E POI, ANZI SOPRATTUTO, CI SONO LORO: i bambini e le bambine. I loro trascorsi vengono quotidianamente sconfitti dai loro sorrisi e da quella voglia di Vita che li accompagna costantemente e che ha reso unici anche momenti apparentemente banali.

FORTE È STATA L'ESPERIENZA NEGLI SLUM.

Mi sento di dare un consiglio, ovvero arrivare con la giusta 'preparazione' interiore e culturale; il rischio altrimenti è di rimanere turbati o, ancora peggio, di non comprendere/carpire veramente in profondità quello che abbiamo davanti ai nostri occhi. La speranza negli slum è data da progetti come quelli appunto di Alice for Children con le scuole a Dandora e Korogocho; e anche qui i protagonisti sono sempre loro, i bambini e le bambine, che scherzano, ridono, corrono, si divertono, ti riempiono.

QUESTA ESPERIENZA MI HA PORTATO TANTO.

E poi, come sempre quando esco dai confini occidentali, permane anche questa volta in me un dubbio: uno stile di vita essenziale, uno spiccato senso di comunità, essere felici indipendentemente dalle proprie vicissitudini...non è forse questa la vera ricchezza?

Paolo

Raccontare in poche righe cosa è stata l'esperienza in Alice Village è un'impresa a dir poco complicata. Vorrebbe dire saper condensare emozioni così belle e potenti, cosa che io, che nella vita faccio il manager e non lo scrittore, non so assolutamente fare.

Alice Village è diventato – al mio ritorno in Italia – lo sfondo del mio laptop. Un "happy place" sul quale posare lo sguardo e liberare la mente dai problemi quotidiani.

È quasi un "non luogo", un posto dove si incontrano tante storie diverse - storie anche complesse, difficili – storie di infanzia negata che le acacie del Village e i suoi operatori hanno la capacità di cancellare, regalando di nuovo possibilità a tutti i piccoli ospiti che là fuori – nel caos degli slum di Nairobi– non avrebbero avuto. Possibilità semplici ma enormi in quel Paese. Essere bambini, giocare, studiare, consumare i pasti quotidiani, guardare un film. Azioni semplicissime per me e per noi, che diventano a volte impossibili in un paese come il Kenya.

Descrivere l'esperienza di contatto e relazione coi i bimbi e i ragazzi di Alice come una delle più belle mai vissute rischia di essere banale e riduttivo.
In pochi giorni si aspetta il loro rientro da scuola – tra le 15 e le 16 – come quando da ragazzini si aspettava un regalo.
Non si vede l'ora di poter chieder loro come è andata la giornata, sentire i loro racconti, aiutarli nei loro compiti quotidiani, organizzare attività insieme. In una manciata di ore la loro iniziale timidezza verso quell'ometto bianco si è trasformata in una dirompente manifestazione di accoglienza, facendoti immediatamente e naturalmente percepire che l'Alice Village è un posto anche "tuo".

Sono partito per il Kenya con il proposito di poter dare qualcosa e invece, giorno dopo giorno mi sono reso conto di quanto sia molto di più ciò che ho ricevuto; che per quanto potessi fare loro ti sanno restituire sempre qualcosa in più, con i loro sorrisi, con la loro spontanea genuinità, il loro incredibile entusiasmo, la loro voglia di vivere.
Sono e sarò sempre in debito con i ragazzi di Alice Village.

I DATI DEL TRIMESTRE

Risultati realizzati grazie ai nostri sostenitori

42

Nuovi bambini adottati

200

Bambini visitati e curati dalla nostra infermiera

254.000

Pasti distribuiti

3.500

Kit per l'igiene mestruale consegnati

114

Ragazze inserite nella scuola calcio Milan Sport for Change

EURAFRICA

Eurafrica, prima un libro e poi un canale Youtube con decine di contenuti, è il nuovo progetto del nostro presidente Diego Masi, e nasce con l'intento di offrire una prospettiva nuova ed originale sul presente e il futuro dell'Africa, ma anche sui suoi rapporti con l'Europa, sulla geopolitica contemporanea e sul futuro dei geopoli. Il tutto senza mai dimenticare l'importanza del continente nero, vittima della crescita demografica enorme che subirà nei prossimi decenni, della povertà endemica che non troverà una fine e della politica dei vari paesi, corrotta e autocratica.e con le disposizioni dell'Agenda del 2030 sul rispetto del diritto al cibo.

In ogni edizione di Alice Magazine un estratto sulle tematiche approfondite.

Questa volta vi presentiamo: Displacement - Milioni di nuovi profughi

Il Displacement è un fenomeno che coinvolge sempre più persone in Africa. Letteralmente significa dislocamento forzato. Milioni di persone sono infatti costrette a spostarsi all'interno del paese o in altri paesi africani a causa di conflitti armati e cambiamenti climatici.
Persone che spesso di spostano all'interno delle grandi metropoli africane, sempre più affollate e costellate di baraccopoli.

In questo video, il nostro presidente Diego Masi spiega la natura e i numeri di questo fenomeno poco conosciuto ma che sta cambiando il volto dell'Africa.

Per saperne di più, non vi resta che guardare il seguente video

TUTTI I MODI PER SOSTENERCI

BONIFICO BANCARIO

Intesa San Paolo
IBAN: IT21P0306901789100000006221

Banca Popolare di Milano
IBAN: IT44H0503401607000000021728

VERSAMENTO SU C/C POSTALE

Conto corrente postale: C/C 83009449
Intestatario Twins International Onlus Via Correggio 19 - 20149 Milano MI

Causale: Progetti Alice for Children

ALTRI MODI PER DONARE

satispay PayPal

ADOZIONE A DISTANZA

L'adozione a distanza può fare la differenza per un bambino in Kenya: donando un euro al giorno, potrai garantire a un bambino o a una bambina cibo, acqua potabile, cure mediche, un'istruzione e un'assistenza sanitaria.

SCOPRI DI PIÙ

LASCITI TESTAMENTARI

Attraverso il lascito testamentario potrai devolvere il tuo patrimonio (o una parte) ai progetti umanitari in Kenya di Alice for Children. Darai la possibilità di continuare ciò che è già in atto e creare altre possibilità per i nostri bambini.

SCOPRI DI PIÙ

5x1000

Non ha importanza a quanto ammonti il tuo reddito e quanto piccolo o grande possa essere il contributo, destinando il tuo 5×1000 ad Alice for Children contribuirai comunque a cambiare la vita di un bambino!

Codice Fiscale 97452480151

Clicca qui e salva il PROMEMORIA per il tuo commercialista

AUGURIAMO A TUTTI VOI UNA SPLENDIDA ESTATE!!!

In Kenya l'anno scolastico è diverso dal nostro, il secondo trimestre è iniziato l'11 luglio e finirà il 16 settembre, a quel punto i bambini avranno uno stop di due settimane prima dell'inizio del terzo trimestre, che li impegnerà da fine settembre a fine novembre. Ed inoltre per tutto il periodo estivo proseguono regolarmente le loro attività giornaliere:

Allenamenti di calcio femminile in vista del campionato a fine anno, i corsi di self-defence, musica, danza e reproductive health.

INSOMMA ANCHE DURANTE L'ESTATE NON CI FERMIAMO MAI E SOPRATUTTO E NON LI LASCIAMO MAI SOLI !!

SCARICA LA RELAZIONE DI MISSIONE E BILANCIO

Nella relazione di missione annuale si può vedere tutto l'impegno profuso da Twins International nello sviluppo dei progetti Alice for Children dal 2006 a oggi.

SCARICA

Alice for Children by Twins International Onlus

Via Correggio 19
20149 Milano
+39 02 45491503

www.aliceforchildren.it

SEGUICI SUI NOSTRI SOCIAL!