ALICE MAGAZINE

Luglio 2023

volontariato
istruzione
tempo
abbraccio
volontari
solidarietà
coraggio
scuola
donne
Africa
formazione
passione
diritti
contributo
donazioni
Kenya
ragazze
genitori
salute
legami
vita
sorrisi
amore
insieme
valori
futuro

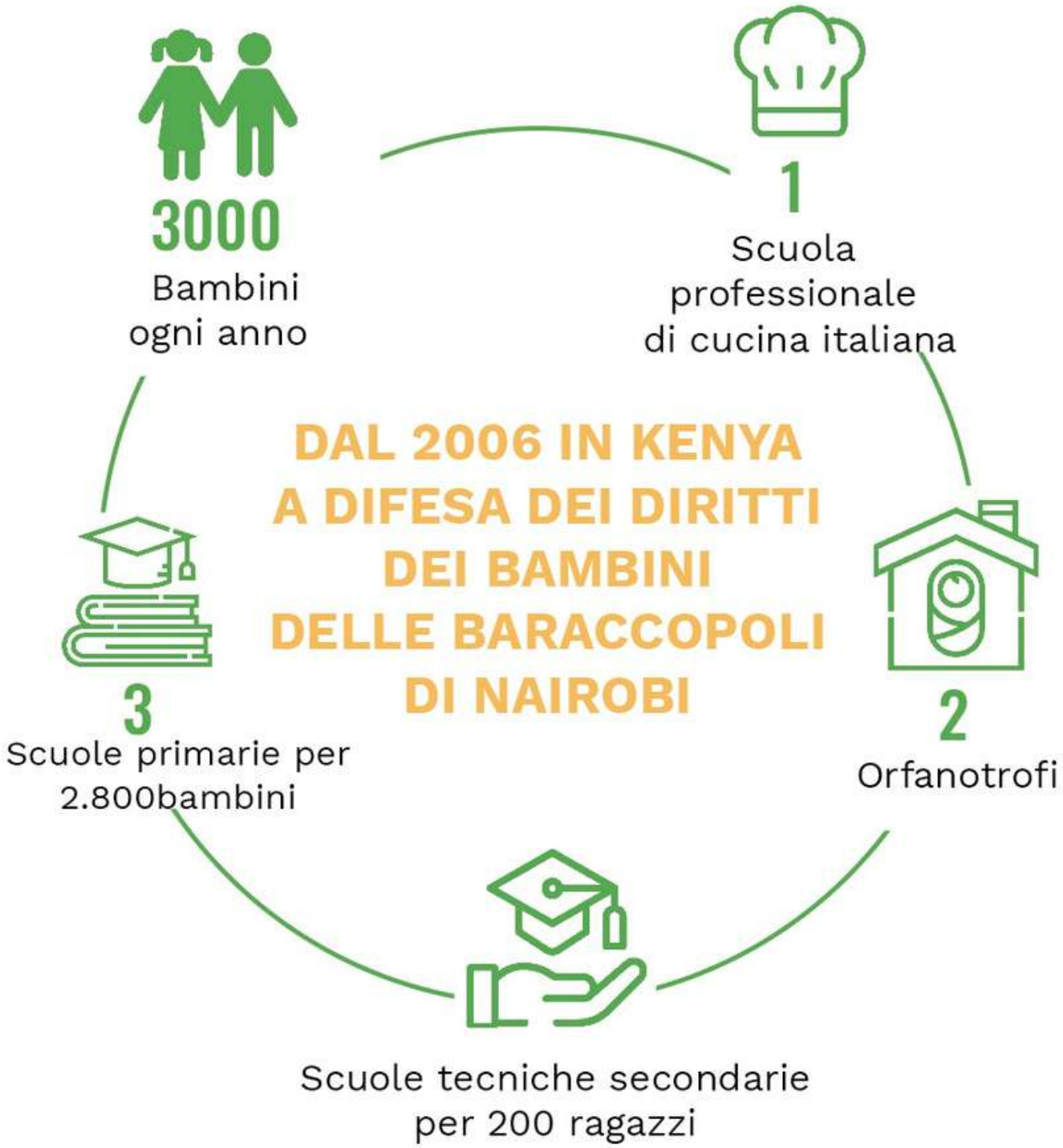
3000
Bambini
ogni anno
1
Scuola
professionale
di cucina italiana
DAL 2006 IN KENYA
A DIFESA DEI DIRITTI
DEI BAMBINI
DELLE BARACCOPOLI
DI NAIROBI
3
Scuole primarie per
2.800bambini
2
Orfanotrofi
Scuole tecniche secondarie
per 200 ragazzi

Cari amici e sostenitori,

sono appena tornata dal mio ventesimo viaggio in Kenya, oramai diventata la mia seconda casa.
Una volta ho letto che 'casa è quel posto dove quando vai, ti accolgono sempre, casa è l'unico posto in tutto questo mondo dove i cuori sono al sicuro.'

Io mi sento fortunata perché di case ne ho addirittura 2, una in Italia e una in Kenya ❤

Ogni mio viaggio porto con me ognuno di voi, cerco di farvi vedere con i miei occhi quello che di meraviglioso stiamo facendo insieme per lə nostrə bambinə in Kenya, nei posti più infernali che il nostro mondo abbia potuto creare.

Ogni mio viaggio cerco di lasciare a tuttə lə nostrə bambinə e a lə nostrə ragazzə l'affetto di tutti noi, confermando che avranno sempre ed in ogni momento un punto di riferimento, un porto sicuro a cui fare affidamento lungo il loro percorso.
Non mi stancherò mai di dire loro quanto siano fortunatə ad avere così tante persone in Kenya ed in Italia che credono in loro... una grandissima famiglia allargata!
Grazie a tutti per il vostro sostegno prezioso!

Nel nostro magazine troverete tante storie belle da leggere sotto l'ombrellone, Veronica, Sofia, Juri ed Elisa si sono occupati della redazione dei contenuti e ci hanno messo cura e passione, quindi, sono sicura che sarà una piacevole lettura.

Abbiamo anche un appello speciale per voi, Mitchel ha bisogno di aiuto, non perdetevi la sua storia!

Non mi resta ora che augurarvi una buona estate!

Vi aspettiamo a settembre con i Viving camp, l'inizio della quarta edizione del corso di cucina italiana della nostra Alice Italian Food Academy e la formazione per i nostri genitori a distanza che ad ottobre toccheranno con mano i nostri progetti e conosceranno i loro bambini sostenuti a distanza!

Valentina Cislacchi
Direttore Generale

NEL 2022, GRAZIE ALLE FIRME DEL 5X1000 ABBIAMO RACCOLTO BEN 39.000 EURO!

Con questo importante contributo abbiamo potuto prenderci cura concretamente della salute dei bambini.
Abbiamo garantito le necessarie cure mediche di primo soccorso e di "routine" per i malati cronici oltre ad importanti interventi salva vita.

3000 BAMBINI
HANNO RICEVUTO CURE MEDICHE

100 OSPEDALIZZAZIONI
PER BAMBINI MALATI DI ANEMIA FALCIFORME
E ALTRE GRAVI PATOLOGIE

10 INTERVENTI
CHIRURGICI EFFETTUATI

1 INFERMIERA SPECIALIZZATA
REPERIBILE 24 ORE AL GIORNO 7 GIORNI SU 7

QUEST'ANNO, GRAZIE AL 5X1000, POSSIAMO SALVARE DECINE DI BAMBINI CHE SONO COSTRETTI A VIVERE TRA I RIFIUTI, COME RIFIUTI.

SCEGLI DI DEVOLVERE IL TUO 5X1000 AL NOSTRO BABY CARE E SAREMO IN GRADO DI ACCOGLIERE TANTI NUOVI BIMBI, DANDO COSÌ SOLLIEVO SEMPRE A PIÙ MAMME E GIOIA A PIÙ BAMBINI.

CON **IL TUO 5x1000** PUOI PORTARLI
NEL NOSTRO ASILO NIDO
MENTRE LE MAMME LAVORANO
NELLA DISCARICA.

Nella tua Dichiarazione dei Redditi, nel riquadro
“Sostegno degli Enti del Terzo settore e delle Onlus iscritte all’anagrafe”
firma e scrivi il codice fiscale di Alice For Children

97452480151

INDICE

Il primo campus di volontariato aziendale 10

Un nuovo profilo Instagram per i volontari 12

Le storie dei nostri bambini 13

Le news di Alice 18

Ringraziamenti speciali 21

ReBel Program 22

8x1000 alla Chiesa Valdese 23

Eurafrica 26

Tutti i modi per sostenerci 27

IL PRIMO CAMPUS DI VOLONTARIATO AZIENDALE

Nelle ultime settimane Alice Village è stato popolato da volontari che hanno fatto attività nelle scuole dello slum e con i nostri bambini dell'orfanotrofio.

> *Sono partito con il desiderio di portarmi a casa un modo diverso di vedere la realtà.*
> **Davide**

Si tratta di volontari molto speciali, che confermano il network sempre più stretto che lega i progetti di Alice for Children al mondo corporate milanese e italiano. Infatti, proprio in questi giorni è ripartito il programma di volontariato aziendale di Alice for Children.

Un'occasione per le aziende per dare ai propri dipendenti e collaboratori un'occasione imperdibile di vedere il lato troppo spesso nascosto dell'Africa, ma anche una modalità di team-building unica, che mette al centro il benessere fisico e psicologico dei bambini delle baraccopoli. Sempre più spesso le aziende cercano infatti tipologie di team-building per dipendenti e collaboratori per aumentare la loro armonia e di conseguenza la loro produttività. Il programma di volontariato aziendale di Alice for Children è team-building all'ennesima potenza.

I volontari si sono trovati in un luogo del tutto estraneo alla loro quotidianità, ma seguiti dal nostro staff hanno dapprima preso dimestichezza con le baraccopoli e con Alice Village, per poi collaborare per il successo delle attività educative

Ad Alice Village mi sono sentita a casa. E' il luogo dove riordinavo le idee e tutte le emozioni della giornata.
Valentina

Nel corso dei giorni hanno organizzato e gestito proprio delle attività educative e di svago all'interno delle nostre scuole di Dandora e Korogocho e ad Alice Village, sviluppando un vero e proprio rapporto con i nostri bambini e guidandoli nelle varie attività.

Quando vai nelle scuole nelle baraccopoli. scopri che quello che per noi è un piccolo gesto, scontato, per loro diventa invece quasi attivismo.
Marco

UN NUOVO PROFILO INSTAGRAM PER SEGUIRE LE ATTIVITÀ DEI VOLONTARI GIORNO PER GIORNO!!!

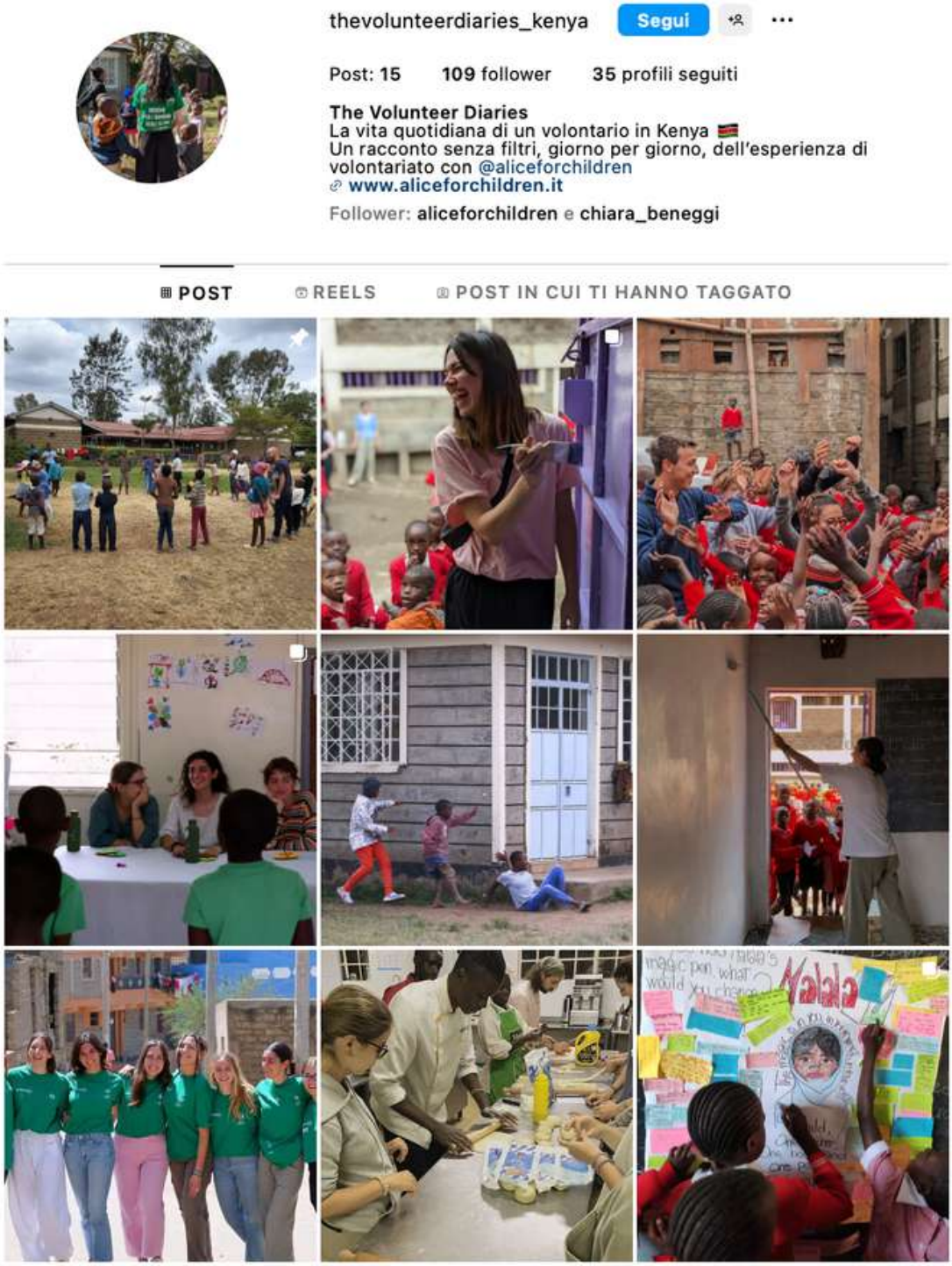

SEGUICI SU @THEVOLUTEERDIARIES_KENYA

LE STORIE DEI NOSTRI BAMBINI

APPELLO SPECIALE PER MITCHEL

Questo è un appello speciale per Mitchel

Mitchel ha 12 anni, vive a Korogocho, uno degli slum dove operiamo da 16 anni. La sua casa è una baracca di lamiera, senza bagno, luce e acqua che condivide con sua sorella, suo fratello e sua mamma. Sua mamma soffre di anemia, la sua salute è stata gravemente compromessa dopo l'ultima gravidanza, non riesce a lavorare con regolarità a causa della sua salute...mettere in tavola un pasto al giorno è la sua missione quotidiana.

Mitchel è una della più brave della classe, la prima ad arrivare a scuola, sempre pronta alle interrogazioni, orgoglio di sua mamma e degli insegnanti.
Ha iniziato a frequentare la nostra Junior Secondary School.

È proprio in questi anni che inizierà a seguire lezioni sempre più interattive, con laboratori e lavori di gruppo. È in questo periodo che le sue inclinazioni e i suoi talenti verranno evidenziati dal lavoro a scuola, permettendole di scegliere un indirizzo adatto a lei per le scuole secondarie.

Le nuove Junior Secondary School sono uno strumento fondamentale per la crescita e il percorso educativo di un bambino.
Hanno però un costo superiore rispetto alle scuole primarie, per via dei tanti laboratori e delle attività che gli studenti andranno a fare nel corso del triennio.

La mamma di Mitchel però non può permettersi di affrontare i costi del nuovo percorso di studi e purtroppo sarà costretta a farle abbandonare la scuola.

Per questo motivo Mitchel ha bisogno di un genitore a distanza molto speciale perché per coprire le spese di sostegno di Mitchel abbiamo bisogno di un impegno di 35 euro al mese.

60 nostri genitori a distanza hanno già scelto di fare un sacrificio in più oggi per poter dare un futuro concreto ai loro bambini aiutandoli nel continuare il loro percorso di studi.

Mitchel è una bambina speciale, diventa suo genitore a distanza ora e apriamo insieme le porte del suo futuro!

ADOTTA ORA
PER DARE UN FUTURO A MITCHEL!

Oppure chiama Francesca, la nostra coordinatrice del programma adozioni a distanza al numero 347 2943608.

VITA E FAITH, UN LEGAME CHE CRESCE NEGLI ANNI

Vita è mamma a distanza da 9 anni, nel 2014 ha conosciuto per la prima volta la sua Faith, una bambina dello slum di Korogocho. Ha sostenuto il suo percorso scolastico per tutta la durata delle scuole primarie. Faith, oggi, ha completato il suo percorso educativo primario con un risultato eccellente e, grazie al nostro nuovo progetto pilota di borse di studio per l'accesso agli studi secondari, ha iniziato a frequentare la Rae Girls' High-School di Nairobi.

Vita ha deciso di continuare ad aiutare Faith, e di percorrere ancora molta strada insieme a lei.

A inizio 2023 abbiamo scelto di coinvolgere i genitori a distanza dei ragazzi più meritevoli delle nostre scuole, che non avevano potuto accedere agli studi secondari, per chiedergli un aiuto ulteriore che ci permettesse di iscriverli a scuola e non lasciarli a casa. Il nuovo percorso alle scuole secondarie prevede infatti una donazione più alta del sostegno a distanza primario: si tratta di una donazione di 50 euro mensili volta a coprire il costo delle tasse scolastiche, del posto letto a scuola, le divise, i materiali scolastici, e l'assistenza medico-sanitaria.

Vita, nonostante la quota di donazione più alta, ha accolto con entusiasmo la nostra richiesta e ha deciso di dare a Faith una nuova opportunità per costruirsi un futuro migliore.

Come Vita, altri genitori a distanza hanno deciso di continuare a sostenere i loro ragazzi durante il loro percorso di studi secondario.

Un percorso di crescita che non può essere lasciato a metà.

Vi lasciamo qualche risposta che ci ha dato Vita in una intervista sulla sua esperienza come genitore a distanza, utile per scoprire di più di questo fantastico legame che si instaura tra bambini e genitori a distanza.

-Quando hai adottato a distanza con Alice for Children, cosa ti ha spinto a scegliere proprio la nostra realtà?

Inizialmente i vostri progetti mi sono stati illustrati da un'amica, e da quel momento abbiamo iniziato ad interessarci alla realtà dei bambini che seguivate. Vista la vostre serietà e credendo che l'adozione a distanza potesse fornire un grande aiuto abbiamo deciso di aderire al progetto, nella convinzione di fornire un piccolo aiuto a chi effettivamente ne aveva bisogno, accogliendo così nella nostra famiglia, anche se a distanza, una bambina.

-Nel corso degli anni hai imparato a conoscere sempre meglio la realtà dello slum e soprattutto di Korogocho, dove vive Faith, la bambina che sostieni a distanza. Dalle sue lettere e dai suoi racconti, che impressione hai delle baraccopoli e del contesto in cui vive?

In questi anni abbiamo imparato a conoscere le difficoltà date dalla vita in baraccopoli. Voglio sottolineare però che quello che più mi ha colpito non sono tanto le difficoltà, ma soprattutto la grande forza di volontà che Faith e gli altri bambini della sua scuola che permette loro di nel portare avanti gli studi.

-Com'è stato creare un rapporto con Faith?

È stato bellissimo ed emozionante creare una rapporto, purtroppo solo a distanza, con la piccola Faith. È stato bello vederla crescere e poterla seguire di anno in anno nel suo percorso scolastico e di vita. Tutto questo sempre nella speranza un giorno, di poterla incontrare di persona.

-Qualche mese fai sei stata contattata dal nostro staff, dato che Faith sta per concludere il suo percorso educativo nelle scuole primarie. Ti è stato chiesto se eri disponibile, a fronte di un costo maggiore, a seguirla anche nel suo percorso educativo alle scuole secondarie. Cosa ti ha spinto ad accettare?

Ci ha spinto il fatto di essere certi che Faith aveva bisogno di questo ulteriore passaggio, per poter porre delle solide basi alla sua vita futura dandogli la possibilità di progredire sia negli studi sia in un'attività professionale decorosa e con prospettive di crescita.

-Quali sono le tue speranze per il futuro, professionale e personale, di Faith?

Quello che spero è che Faith possa realizzarsi sia del punto di vista familiare, ma soprattutto di vita, riuscendo con il suo lavoro a fare qualcosa di utile per gli altri, dando speranza e futuro ad altri bambini.

LE NEWS DI ALICE

IL VIAGGIO A NAIROBI DI VALENTINA E FRANCESCA

Valentina, la managing director di Alice for Children ha raggiunto i nostri progetti nello slum di Nairobi per una missione di monitoraggio.
Con lei c'è anche Francesca, una new entry del nostro staff italiano. Francesca è la nuova responsabile della raccolta fondi. Dopo anni di esperienza nel terzo settore ha deciso di mettere le sue competenze al servizio del futuro dei bambini dello slum. Per lei è la prima esperienza in Kenya.
Il miglior modo per veicolare ai donatori italiani quello che facciamo ogni giorno è toccarlo con mano!

Leggi di più

DA AC MILAN E PUMA UN REGALO STRAORDINARIO PER LE NOSTRE RAGAZZE

Il mese di giugno è stato molto importante per le ragazze di MY DREAM: è arrivata dall'Italia una magnifica sorpresa. Già da mesi, infatti, il team di Milan e PUMA stavano lavorando per mandare un regalo alle giovani calciatrici. Alla sorpresa hanno voluto partecipare anche delle vere campionesse di calcio, tra cui Laura Giuliani.

Grazie al loro impegno è stato possibile mandare dall'Italia oltre 80 paia di scarpe da calcio, con calzettoni, parastinchi, pantaloncini, magliette. Oltre a palloni e pettorine. Tutti della migliore qualità e professionalità AC Milan e PUMA. Inoltre, le campionesse italiane hanno voluto partecipare donando le loro scarpe, e con queste la loro passione.

Per le bambine e le ragazze è stato un dono inimmaginabile, per loro il calcio non è solo un gioco, ma un modo meraviglioso di esprimere la propria individualità. Le loro storie sono tutte drammatiche, piene di violenza, soprusi, prevaricazione maschile.
Avere la possibilità di essere se stesse, giocando un gioco meraviglioso le fa sentire potenti e libere. E con queste meravigliose scarpe ai piedi, sembra quasi che spicchino il volo!

ALICE FOR SUMMER

Mercoledì 12 luglio, siamo stati ospitati presso la meravigliosa terrazza di Wellio Duomo a Milano, per l'evento estivo di Alice for Children: Alice for Summer! Un'occasione per incontrare e ringraziare di persona decine di genitori a distanza, sostenitori, volontari ed amici, ma anche partner che in diversi modi sostengono le nostre attività nelle baraccopoli di Nairobi.

Un grazie speciale a Foorban che ci ha aiutato a sognare e realizzare questo evento e che, insieme a NIO Cocktails, ha pensato al catering della serata. Grazie anche ai nostri fantastici volontari che, come sempre, ci hanno aiutato a realizzarla e a tutti i meravigliosi ospiti che l'hanno resa possibile!

FOORBAN NIO COCKTAILS wellio

Una serata di divertimento e amicizia, importantissima per veicolare il nostro lavoro a sempre nuove persone, a spiegare quanto sia difficile la realtà delle baraccopoli e soprattutto quanto sia importante il nostro lavoro quotidiano per cambiarla.

ALICE FOR CHILDREN
INTERNATIONAL

FONDAZIONE HELPIDA

VOGLIAMO RINGRAZIARE FONDAZIONE HELPIDA PER IL PREZIOSO SUPPORTO AI BAMBINI DI ALICE VILLAGE.

Grazie a loro potremo sistemare le docce e rendere i bagni molto più agibili, inoltre copriremo tutte le merende dell'anno, composte da frutta.

È importantissimo per i nostri bambini poter fare merenda con alimenti ricchi di vitamine e sani perché abbiamo diversi casi di malnutrizione e alcuni casi di malattie croniche, come anemia falciforme e HIV. Per queste patologie l'alimentazione sana ed equilibrata è fondamentale, sia per poter prendere i medicinali giornalieri, sia perché scongiura altre patologie e mantiene alto il sistema immunitario.

Da quest'anno stiamo incrementando sempre di più i nostri sforzi per crescere dei cittadini consapevoli all'interno delle baraccopoli di Nairobi.

Essere cittadini consapevoli vuol dire conoscere davvero quali sono i propri doveri ma soprattutto i propri diritti. Una conoscenza che troppi abitanti delle baraccopoli non hanno. Senza di essa, è impossibile combattere davvero per vedere quei diritti difesi e rispettati da parte delle autorità.
Proprio per questo motivo il nostro approccio educativo è quanto più olistico possibile. Ovvero, nelle nostre scuole non ci concentriamo solo sugli aspetti più professionalizzanti, ma anche sulle conoscenze che renderanno i nostri ragazzi consapevoli dei loro diritti, dei loro doveri e dello stato critico in cui versa la "democrazia" in Kenya e in Africa.

Per questo motivo sempre più ragazzi e ragazze dello slum frequentano i nostri corsi di educazione civica.

Cambiare le baraccopoli significa anche spiegare il concetto stesso di "diritti umani" e quanto essi vengano violati ogni giorno. Significa rendere i nostri ragazzi e ragazze membri a tutti gli effetti della comunità e dello stato.
All'interno del corso vengono infatti spiegate le diverse forme di governo, il concetto di democrazia e il suo funzionamento, ma anche quali sono state le evoluzioni nella tutela dei diritti umani. Si parla del passato dell'Africa, delle conseguenze che la colonizzazione ha avuto sullo sviluppo del continente, ma anche del presente e delle disuguaglianze che colpiscono la popolazione.

CHIESA VALDESE PONE L'EDUCAZIONE AL CENTRO DEI DIRITTI UMANI FONDAMENTALI, INSIEME AL DIRITTO AL CIBO, ALLA SALUTE, E ALLA FELICITÀ!

Grazie al preziosissimo contributo di Chiesa Valdese è stato possibile l'adeguamento della scuola Junior Secondary School per oltre 600 bambini e bambine della baraccopoli di Dandora!

Un adeguamento fondamentale per dare continuità all'apprendimento dei bambini più bisognosi provenienti dallo slum. A partire dal 2023 infatti, è entrata in vigore la riforma del governo Keniota e gli studenti hanno iniziato le nuove scuole medie (Junior Secondary School in Kenya), frequentando la classe 7° e sperimentando le materie del rinnovato curriculum degli studi.

Chiesa Valdese ci ha aiutato a preparare le nuove classi e ad acquistare i materiali necessari a svolgere le nuove attività: la riforma infatti ha voluto porre l'accento sulle attività manuali, laboratoriali e sportive.

Tutte materie che richiedono strumenti specifici che le famiglie negli slum non possono permettersi.

All'interno della scuola sono stati creati laboratori polifunzionali, laboratori di chimica, fisica, biologia, laboratorio di computer e allestimento delle aule.

HAI GIÀ SCARICATO LA NUOVA APP DI ALICE FOR CHILDREN?

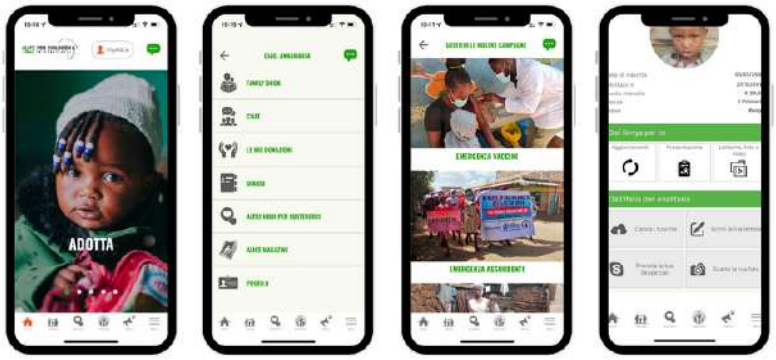

Google Play App Store

LA APP MY ALICE È IL NUOVO STRUMENTO PER RIMANERE SEMPRE IN CONTATTO CON NOI, SEGUIRE ANCORA PIÙ DA VICINO I NOSTRI PROGETTI E COMUNICARE IN TEMPO REALE.

La APP, oltre alle news e alle informazioni principali sull'associazione e tutti i modi per sostenerci, darà accesso anche ad un'area riservata dove troverai e potrai scaricare lo storico delle tue donazioni, la certificazione fiscali, consultare il nostro Alice Magazine e tanto altro!

Se sei genitore a distanza, avrai a disposizione un'area riservata dove troverai la scheda del bambino che sostieni, potrai inviare foto, video e letterine. Potrai consultare e scaricare tutti gli aggiornamenti e rinnovare il sostegno a distanza direttamente tramite app.

INQUADRA IL QR CODE E SCARICALA SUBITO!

EURAFRICA

Eurafrica, prima un libro e poi un canale Youtube con decine di contenuti, è il progetto del nostro presidente Diego Masi, che nasce con l'intento di offrire una prospettiva nuova ed originale sul presente e il futuro dell'Africa, ma anche sui suoi rapporti con l'Europa, sulla geopolitica contemporanea e sul futuro dei geopoli. Il tutto senza mai dimenticare l'importanza del continente nero, vittima della crescita demografica enorme che subirà nei prossimi decenni, della povertà endemica che non troverà una fine e della politica dei vari paesi, corrotta e autocratica.e con le disposizioni dell'Agenda del 2030 sul rispetto del diritto al cibo.

In ogni edizione di Alice Magazine un estratto sulle tematiche approfondite.

In questo video, il nostro presidente parla del futuro dell'Africa proprio dai nostri progetti di Nairobi, concentrandosi sul ruolo dell'educazione come mezzo per cambiare il futuro del continente!

Per saperne di più, non vi resta che guardare il video.

TUTTI I MODI PER SOSTENERCI

BONIFICO BANCARIO

Intesa San Paolo
IBAN: IT21P0306901789100000006221

Banca Popolare di Milano
IBAN: IT44H0503401607000000021728

VERSAMENTO SU C/C POSTALE

Conto corrente postale: C/C 83009449
Intestatario Twins International Onlus Via Correggio 19 - 20149 Milano MI

Causale: Progetti Alice for Children

ALTRI MODI PER DONARE

satispay PayPal

ADOZIONE A DISTANZA

L'adozione a distanza può fare la differenza per un bambino in Kenya: donando un euro al giorno, potrai garantire a un bambino o a una bambina cibo, acqua potabile, cure mediche, un'istruzione e un'assistenza sanitaria.

SCOPRI DI PIÙ

LASCITI TESTAMENTARI

Attraverso il lascito testamentario potrai devolvere il tuo patrimonio (o una parte) ai progetti umanitari in Kenya di Alice for Children. Darai la possibilità di continuare ciò che è già in atto e creare altre possibilità per i nostri bambini.

SCOPRI DI PIÙ

5x1000

Non ha importanza a quanto ammonti il tuo reddito e quanto piccolo o grande possa essere il contributo, destinando il tuo 5×1000 ad Alice for Children contribuirai comunque a cambiare la vita di un bambino!

Codice Fiscale 97452480151

Clicca qui e salva il PROMEMORIA per il tuo commercialista

buone vacanze

ALICE FOR CHILDREN
by TWINS INTERNATIONAL

2

Alice for Children by Twins International Onlus

Via Correggio 19
20149 Milano
+39 02 45491503

www.aliceforchildren.it

SEGUICI SUI NOSTRI SOCIAL!